

ARLONS-Y.FR

DES SOLUTIONS DURABLES EN LIGNE

ARLONS-Y! LA CARTE

RÉPERTORIE LES ACTEURS DE LA TRANSITION ÉCOLOGIQUE DE LA VILLE D'ARLES.

ELLE VOUS PERMET DE VISUALISER LES DIFFÉRENTES ACTIONS MENÉES PRÈS DE CHEZ VOUS POUR VOUS INFORMER, PASSER À L'ACTION ET MIEUX CONSOMMER.

ARLONS-Y! LE COLLECTIF

CE COLLECTIF GRANDIT PETIT À PETIT ET EST OUVERT À TOUTES LES INITIATIVES DE TRANSITION ÉCOLOGIQUE.

IL S'AGIT D'UNE INITIATIVE INDÉPENDANTE, COLLECTIVE ET FÉDÉRATRICE, NÉE EN NOVEMBRE 2022 LORS D'UN APÉRO ZÉRO DÉCHET AVEC : BOCAL & CO, CONVIVÈNCIA, KIKASSI KIKASSA, MILVI, MERCI MERCREDI, PARADE, PETIT À PETIT ET ZÉRO DÉCHET PAYS D'ARLES.

NOS VALEURS

ELLE S'INSPIRENT DES PRINCIPES DE ZÉRO WASTE FRANCE : REFUSER, RÉDUIRE, RELIER, RÉUTILISER, RECYCLER, REDONNER À LA TERRE, REVENDIQUER.

QUE FAIRE DE MES DÉCHETS ?

DÉCOUVREZ LES SOLUTIONS POUR TOUS VOS DÉCHETS ET DES CONSEILS POUR EN PRODUIRE MOINS : QUEFAIREDEMEDECHETS.ADEME.FR

REMERCIEMENTS

CE DOCUMENT EST RÉALISÉ AVEC LE SOUTIEN DES LIEUX COLLECTIFS ARLÉSIENS, DE SUD TIERS LIEUX, DE LA DRAC PACA, DU CONSEIL DE DÉVELOPPEMENT DU PAYS D'ARLES AINSI QUE L'IMPLICATION PARTICULIÈRE DE KIKASSI KIKASSA ET DE PARADE.

PARCE QUE TOUT NE PEUT PAS FIGURER SUR UNE CARTE, RETROUVEZ NOTRE ANNUAIRE COMPLET ET ENCORE PLUS D'INFOS UTILES SUR :

WWW.ARLONS-Y.FR



Ne pas jeter sur la voie publique. Réutilisez-moi !



LA CARTE

DES SOLUTIONS DURABLES PRÈS DE CHEZ VOUS

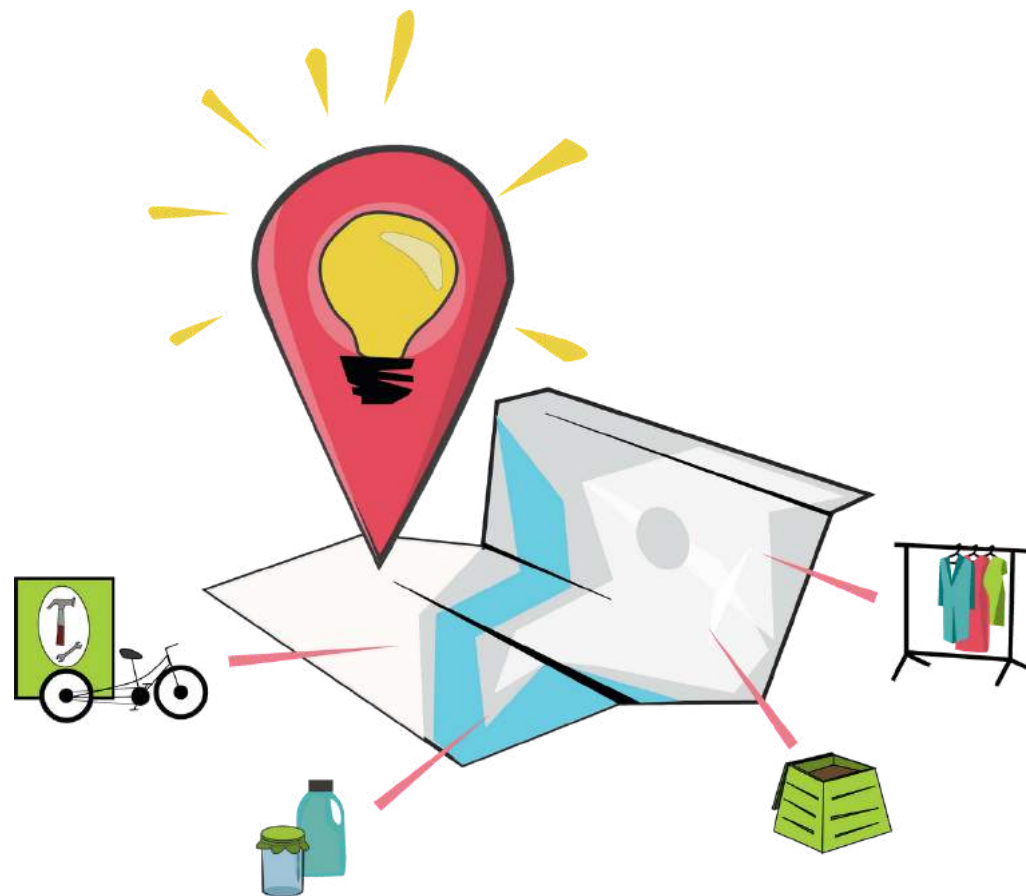

ARLONS-Y!
Juillet 2023



JE CONSOMME LOCAL

1 - BOC'ARLES VALORISE DES FRUITS ET LÉGUMES LOCAUX ÉCARTÉS DU CIRCUIT DE DISTRIBUTION, LES TRANSFORME EN RATATOUILLE, SOUPES OU COMPOTES ET AUTRES RECETTES EN UTILISANT DES BOCAUX EN VERRE RECYCLABLE ET RÉUTILISABLES À L'INFINI.

2 - BOCAL & CO EST UNE ÉPICERIE INDÉPENDANTE VRAC & BIO, DÉDIÉE AU MODE DE VIE ZÉRO DÉCHET.

3 - BRASSERIE ARTISANALE ARLÉSIENNE (BAA) PROPOSE UNE BIÈRE BIO, ARTISANALE ET LOCALE. UN SERVICE DE CONSIGNE A ÉTÉ MIS EN PLACE POUR LES BOUTEILLES DE 75 CL. PROCHAIN OBJECTIF : UNE CONSIGNE POUR LES 33 CL EN 2024.

4 - DANDELIONNE PROPOSE DES PRODUITS LACTOFERMENTÉS, DES SIROPS ET TISANES ISSUS DE LA CUEILLETTE, LA PRODUCTION ET LA TRANSFORMATION DE PLANTES ET LÉGUMES. ELLE ANIME AUSSI DES ATELIERS SUR LA CONSERVATION ALIMENTAIRE ZÉRO-DÉCHET EN LABO ET AGROÉCOLOGIE AU JARDIN.

5 - FLEURS D'ARLES EST UNE FLEURISTE ET PRODUCTRICE DE FLEURS SAUVAGES ET DE JARDIN POUSSANT TRANQUILLEMENT EN CAMARGUE.

6 - LA ROUE ARLÉSIENNE EST UNE MONNAIE LOCALE, COMPLÉMENTAIRE ET CITOYENNE VISANT À DYNAMISER LE COMMERCE DE PROXIMITÉ ET LES CIRCUITS COURTS, EN FAVEUR DU MAINTIEN ET DU DÉVELOPPEMENT DE L'EMPLOI LOCAL.

7 - LE VG D'ARLES PROPOSE DES PLATS VEGAN ET ZÉRO DÉCHET, FAITS MAISON AVEC DES PRODUITS BIO, LOCAUX ET DE SAISON.

8 - PROJET VRAC (VERS UN RÉSEAU D'ACHAT EN COMMUN), PORTÉ PAR LE CPIE RHÔNE PAYS D'ARLES, PROPOSE AUX HABITANTS DES QUARTIERS PRIORITAIRES DE COMMANDER DES PRODUITS DE QUALITÉ, BIO, À PRIX COÛTANT ET SANS EMBALLAGE.

VOIR AUSSI N° 10, 13, 24, 25, 33 ET 36



J'EMPRUNTE

9 - KIKASSI KIKASSA ANIME UNE BIBLIOTHÈQUE D'OBJETS POUR PERMETTRE À TOUTES ET TOUS D'EMPRUNTER PLUTÔT QUE D'ACHETER (APPAREIL À RACLETTE, PERCEUSE, ETC.). L'ASSOCIATION CONTRIBUE AUSSI À L'ORGANISATION DE RÉPARE-CAFÉS.

VOIR AUSSI N° 14, 17, 33 ET 36



JE RENCONTRE

10 - DANS LA CUISINE GRIFFEUILLE EST UN LIEU COOPÉRATIF ET SOLIDAIRE : UN RESTAURANT, UN LIEU DE VIE SOCIALE, UN TREMPLIN À L'ENTREPRENEURIAT DES FEMMES EN CUISINE.

11 - L'ARCHIPEL EST UN ESPACE PARTAGÉ REGROUPANT DES ATELIERS D'ARTISTES ET ARTISANS AINSI QUE LA COLLECTIVE, LIEU RESSOURCE POUR TOUTES. L'ARCHIPEL PROPOSE DES COURS, STAGES ET ÉVÉNEMENTS.

12 - MARTINGALE PROPOSE LA MISE À DISPOSITION, LA LOCATION ET LA COLLECTE DE JEUX COMPLETS ET INCOMPLETS, DES TEMPS DE RÉPARATION, DES ANIMATIONS SUR PLACE ET EN EXTÉRIEUR, POUR TOUS LES ÂGES DE LA VIE.

13 - PARADE ANIME LE QUARTIER DE LA ROQUETTE GRÂCE À SA PROGRAMMATION VARIÉE, SA FRINGUERIE, SA CANTINE, SON ÉPICERIE ET SON VOLET D'ACTIONS SOLIDAIRES.

VOIR AUSSI N° 17, 23, 24, 25, 27 ET 33



J'ACHÈTE D'OCCASION

14 - DRESSING COLLECTIF PROPOSE UNE SÉLECTION DE PIÈCES EXCEPTIONNELLES SAUVÉES DES BENNES TEXTILES QUE VOUS POUVEZ ACHETER, TROQUER OU EMPRUNTER !

15 - EMMAÛS VEND DES OBJETS ET DU MOBILIER D'OCCASION À PRIX SOLIDAIRES POUR AIDER LES PERSONNES EN DIFFICULTÉ.

16 - FRINGUERIE WONTANARA ("ON EST ENSEMBLE") PROPOSE DES VÊTEMENTS DE SECONDE MAIN À PRIX MODÊTES. LE REVENU DES VENTES EST DESTINÉ À SOUTENIR UN ORPHELINAT EN GUINÉE CONAKRY.

17 - L'ANGERIE EST UN CAFÉ ASSOCIATIF ANIMÉ PAR ET POUR LES HABITANTS, PROPOSANT DES ATELIERS ET RENCONTRES ENGAGÉES AINSI QU'UNE FRIPERIE.

18 - LA FONTAINE DES LUNATIQUES EST UNE LIBRAIRIE DE LIVRES DE SECONDE MAIN.

19 - LA RESSOURCERIE RESTAURE ET REVEND DES ENCOMBRANTS AFIN DE VALORISER LES DÉCHETS ET D'AIDER LES MÉNAGES À SE MEUBLER À BAS PRIX. ELLE PROPOSE ÉGALEMENT UNE FRIPERIE.

20 - VÊTI'ARLES EST UNE BOUTIQUE SOLIDAIRE PROPOSANT DES VÊTEMENTS À BAS COÛT ISSUS DES CONTENEURS À TEXTILES INSTALLÉS SUR L'ESPACE PUBLIC.



JE M'INFORME JE ME FORME

21 - ARLS LINUX PROMÈUT DES SYSTÈMES D'EXPLOITATION INFORMATIQUE (OS) BASÉS SUR LE NOYAU LINUX ET FAIT DÉCOUVRIR LES DIFFÉRENTS ASPECTS DES LOGICIELS LIBRES ET RESPONSABLES.

22 - LE CENTRE PERMANENT D'INITIATIVES POUR L'ENVIRONNEMENT (CPIE) PROPOSE DES FORMATIONS, L'ACCOMPAGNEMENT ET L'INGÉNIERIE DE PROJETS DE DÉVELOPPEMENT DURABLE AU PAYS D'ARLES.

23 - DÉDUCIMA GÈRE LE JARDIN PARTAGÉ L'OASIS, ÉDITE LE JOURNAL LOCAL LE MOUSTIQUE ET ORGANISE DES ÉVÉNEMENTS ET ATELIERS SUR LES ENJEUX SOCIAUX, CULTURELS, CLIMATIQUES ET ENVIRONNEMENTAUX.

24 - DANS LE CADRE DE LA SEMAINE CONVIVÈNCIA, LE CARREFOUR ALTERNATIVES ET TRANSITION VISE À SENSIBILISER ET MOBILISER LES ARLÉSIENS SUR LES ENJEUX CLIMATIQUES À TRAVERS UN MARCHÉ LOCAL, DES ATELIERS ET DES RENCONTRES.

25 - LA VERRERIE PROPOSE DES ATELIERS, ÉVÉNEMENTS ET CHANTIERS PARTICIPATIFS ÉCO-RESPONSABLES : ENVIRONNEMENT, ALIMENTATION, COMPOSTAGE, NUMÉRIQUE, EMPLOI, ÉCOCONSTRUCTION ET GUINGUETTE BIO. FORMATIONS ET INGÉNIERIE DE PROJET EN TRANSITION ÉCOLOGIQUE.

26 - PAYS D'ARLES EN TRANSITION CONTRIBUE À SENSIBILISER LES HABITANTS DU PAYS D'ARLES AU CHANGEMENT CLIMATIQUE ET À CHERCHER DES MOYENS D'AGIR AVEC EUX.

27 - REGARDS PROPOSE DES EMPLOIS EN INSERTION D'ESPACES VERTS, DE REPASSAGE ET DE NETTOYAGE, ET PORTE DES ACTIONS SOCIALES ET CITOYENNES POUR LES HABITANTS DES QUARTIERS.

VOIR AUSSI N° 4, 5, 10, 11, 28, 32 ET 35



JE ME DÉPLACE

28 - CONVIBICY PROPOSE DES ATELIERS PARTICIPATIFS POUR APPRENDRE À RÉPARER SON VÉLO SIMPLEMENT, AVEC L'AIDE DES BÉNÉVOLES ET GRÂCE À LA MISE À DISPOSITION D'OUTILS.

29 - SIMONES EST UNE PLATEFORME DE COVOITURAGE POUR LES TRAJETS DU QUOTIDIEN DANS LA RÉGION D'ARLES.

30 - TACO AND CO PROPOSE UN SERVICE DE TRANSPORT ET DE LIVRAISON ÉCOLOGIQUE ET INTERVIENT POUR SENSIBILISER AU TRI, PROPOSER UN SERVICE DE COLLECTE ET VALORISER LOCALEMENT LES DÉCHETS.



POUR LES ENFANTS

31 - MERCI MERCREDI EST UN STUDIO DE CRÉATION DE CONTENUS PÉDAGOGIQUES POUR SENSIBILISER ET ÉDUCER LES ENFANTS À L'ENVIRONNEMENT.

32 - PRECIOUS PLASTIC PROVENCE ŒUVRE À LA RÉDUCTION DE LA POLLUTION PLASTIQUE À TRAVERS DES FORMATIONS, LA CONCEPTION D'OBJETS EN PLASTIQUE RECYCLÉ ET LA CONSTRUCTION D'UNE REMORQUE PERMETTANT DE RECYCLER LE PLASTIQUE.

VOIR AUSSI N° 10, 23 ET 25



JE RÉDUIS MES DÉCHETS

33 - POP - PLATEFORME OUVERTE AU PUBLIC DÉDIÉE À L'ÉCONOMIE CIRCULAIRE DE PROXIMITÉ, CRÉE DES SOLUTIONS SOCIALES, ENVIRONNEMENTALES ET ÉCONOMIQUES. POP PERMET AUX ACTEURS DES INDUSTRIES CULTURELLES DE SE DÉVELOPPER TOUT EN RÉDUISANT LEUR IMPACT ENVIRONNEMENTAL.

34 - PROJET HUMUS COORDONNÉ PAR L'ASSOCIATION PETIT À PETIT, DÉVELOPPE UNE FILIÈRE DE VALORISATION DES BIODÉCHETS ALIMENTAIRES PAR COMPOSTAGE DE PROXIMITÉ.

35 - ZÉRO DÉCHET PAYS D'ARLES PROPOSE DE S'INITIER AU ZÉRO DÉCHET À TRAVERS L'ANIMATION D'ATELIERS DE SENSIBILISATION ET FABRICATION ET L'ORGANISATION DE RÉPARE-CAFÉS.

VOIR AUSSI N° 1, 2, 4, 8, 24, 25, 30, 32 ET 37



J'ÉVITE LE JETABLE

36 - DINETTE.APP EST UN SERVICE DE CONSIGNE POUR MANGER DANS DES CONTENANTS RÉUTILISABLES DANS LES COMMERCES DE BOUCHE À ARLES ET À MARSEILLE.

37 - LA VAISSELLERIE PROPOSE UN SERVICE DE PRÊT DE VAISSELLE POUR LES ÉVÉNEMENTS ASSOCIATIFS ET FAMILIAUX, UNE ALTERNATIVE RESPONSABLE AU JETABLE.

VOIR AUSSI N° 2

ICI, ON PEUT PAYER EN ROUES

ARLONS-Y!

LA CARTE DES SOLUTIONS DURABLES PRÈS DE CHEZ VOUS

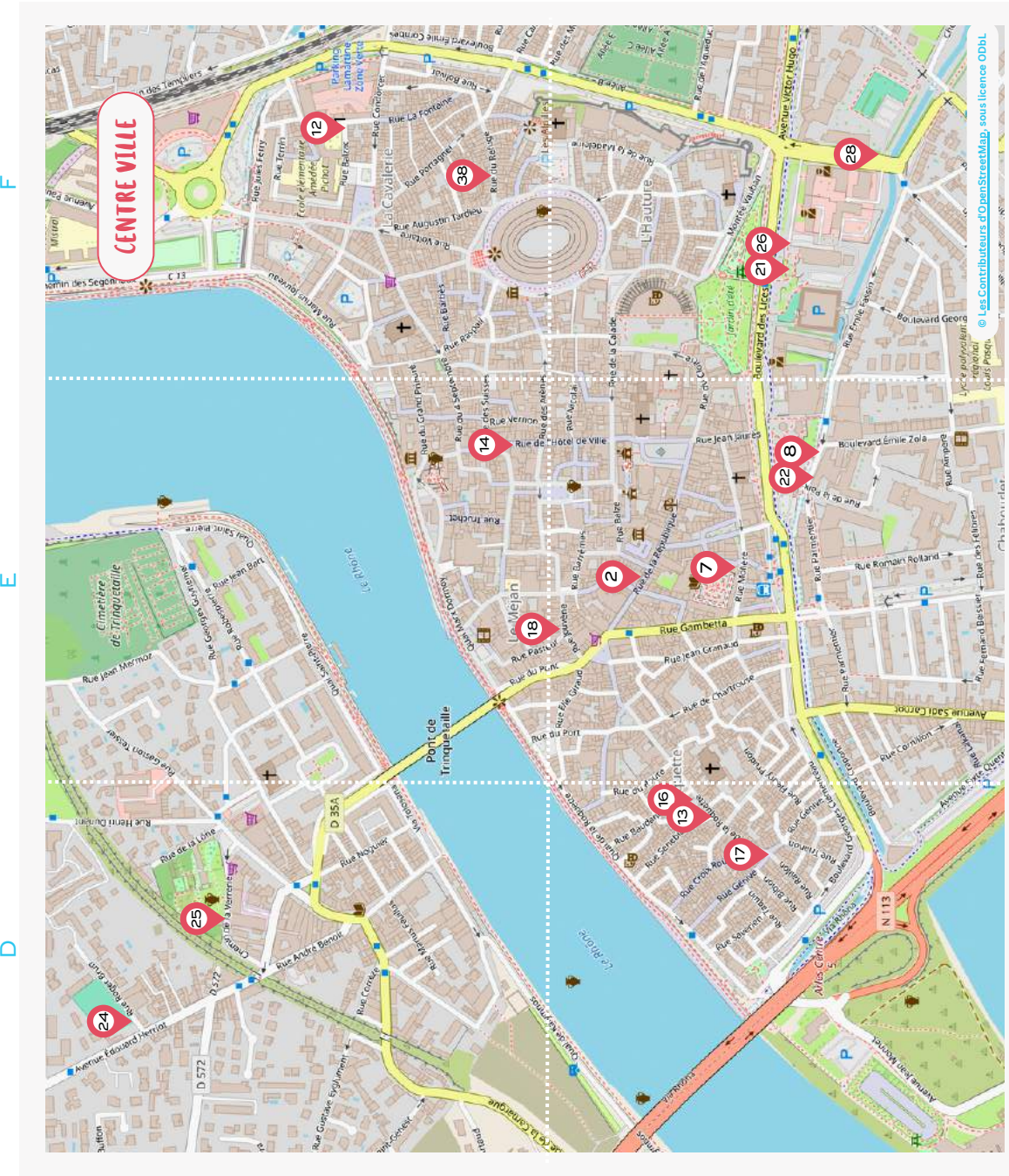
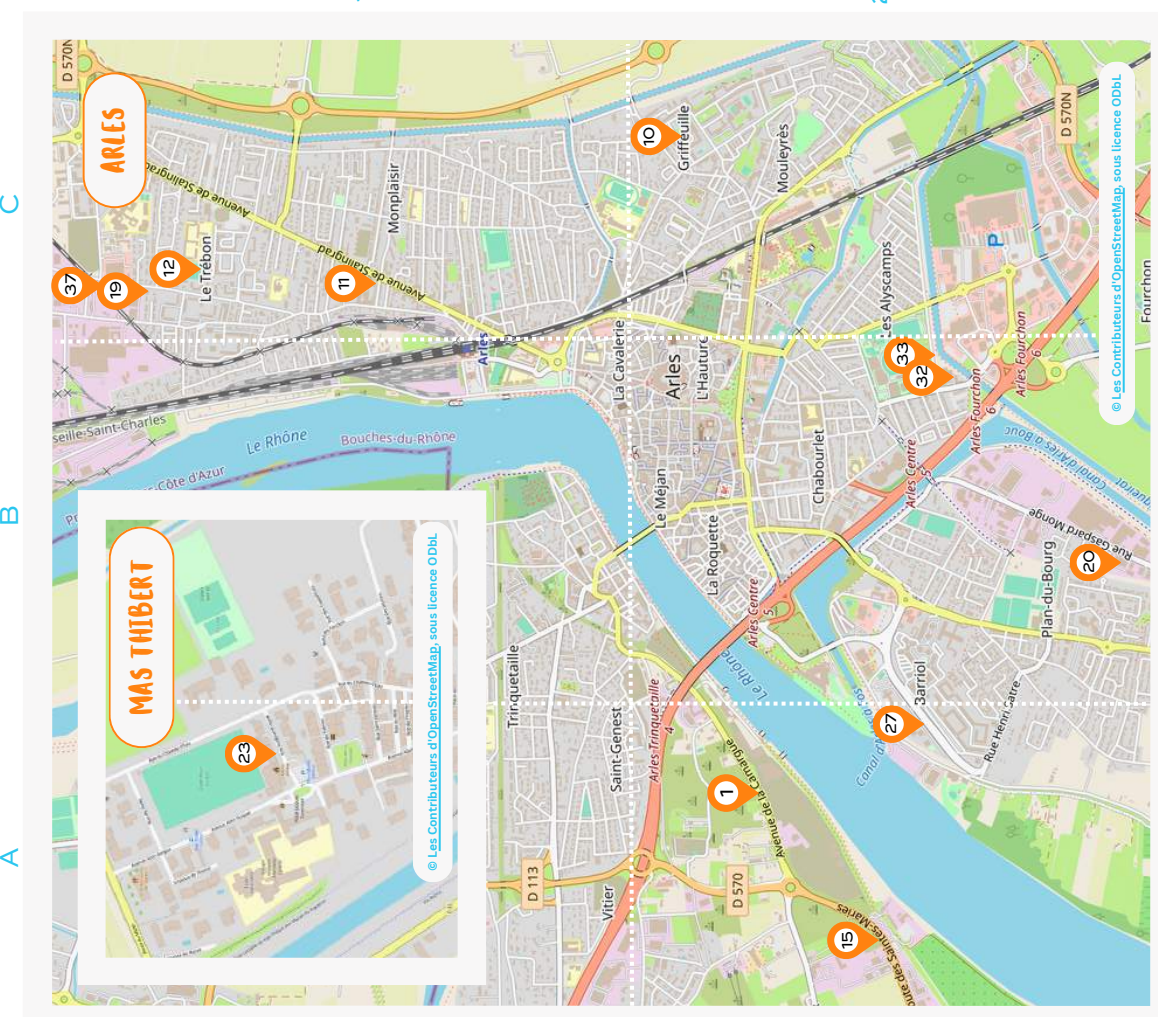

ICI ET LÀ

- 3 - BRASSERIE ARLESIENNE ARTISANALE**
DEOLIVIER.FLORENT@GMAIL.COM
WWW.BRASSERIEARTISANALEARLESIENNE.FR
06 13 52 20 74
- 4 - DANDELIONE**
FLORINE.VANORLE@GMAIL.COM
FACEBOOK : @DANDELIONE22
INSTAGRAM @DANDELIONE_ARLES
06 86 46 81 11
- 36 - DINETTE.APP**
CONSIGNE@DINETTE.APP
WWW.DINETTE.APP
06 76 06 22 97
- 5 - FLEURS D'ARLES**
FLEURSDARLES@GMAIL.COM
INSTAGRAM @FLEURS_D_ARLES
- 9 - KIKASSI KIKASSA**
CONTACT@KIKASSIKIKASSA.FR
WWW.KIKASSIKIKASSA.FR
07 49 00 07 87
- 6 - LA ROUE ARLESIENNE**
CONTACT@LAROUEARLESIENNE.ORG
WWW.LAROUEARLESIENNE.ORG
07 69 42 98 93
- 31 - MERCI MERCREDI**
WWW.MERCIMERCREDI.NET
INSTAGRAM @HELLOMERCIMERCREDI
- 34 - PROJET HUMUS**
CONTACT@ASSOPETITAPETIT.ORG
WWW.ASSOPETITAPETIT.ORG/HUMUS-EN-PAYS-DARLES/
- 29 - SIMONES**
SIMONES.NAVETTES@GMAIL.COM
WWW.ROULONS-AVEC-SIMONES.FR
- 30 - TACO AND CO**
CONTACT@TACOANDCO.FR
WWW.TACOANDCO.FR
06 50 29 60 00
- 35 - ZÉRO DÉCHET PAYS D'ARLES**
CONTACT@ZERODECHETPAYSARLES.FR
WWW.ZERODECHETPAYSARLES.FR

ARLES

- 1 - BOC'ARLES A2**
88 AVENUE DE LA CAMARGUE
LMMJV : 9H-17H30
LUCCHESICLENCE@GMAIL.COM
WWW.CONSERVIE-BOC.FR
06 63 07 17 98
- 10 - DANS LA CUISINE GRIFFEUILLE C2**
14 RUE PRÉSIDENT JOHN FITZGERALD KENNEDY
DANSLACUISINEGRIFFEUILLE@GMAIL.COM
04 88 45 00 12
- 23 - DEDUCIMA A1**
MAIRIE ANNEXE, 13104 MAS-THIBERT
JARDIN L'OASIS - ROUTE DE L'ÉTOURNEAU
DEDUCIMA.MASTHIBERT@GMAIL.COM
FACEBOOK @DEDUCIMA
06 63 77 16 97 / 06 77 43 36 13
- 15 - EMMAÛS A2**
299 AVENUE DE L'ABBÉ PIERRE
MARDI, MERCREDI ET JEUDI : 14H-17H30
SAMEDI : 9H-12H ET 14H-17H30
WWW.EMMAUS-ARLES.COM
04 90 49 79 76
- 11 - L'ARCHIPEL C1**
75 AVENUE DE STALINGRAD
ARCHIPEL-ARLES@GMAIL.COM
INSTAGRAM @ASSO_L_ARCHIPEL
09 51 73 22 25
- 19 - LA RESSOURCERIE C1**
76 AVENUE DE HONGRIE
MUVS : 9H-12H30 / LUNDI 14H-17H
ACCUEIL@RESSOURCERIE-ARLES.FR
WWW.RESSOURCERIE-ARLES.FR
09 87 57 95 12
- 37 - LA VAISSELLERIE C1**
18 RUE COPERNIC, SUR RDV
LAVAISSELLERIE13200@GMAIL.COM
WWW.CONVIVENCIAARLES.WIXSITE.COM/VAISSELLERIE
- 12 - MARTINGALE C1**
LUDOTHEQUE DU TRÉBON (0-6 ANS)
ÉCOLE G. BRASSÉS, RUE VINCENT SCOTTO
MARTINGALE.ARLES@GMAIL.COM
WWW.MARTINGALE-ARLES.FR
07 66 15 51 31
- 33 - POP B2**
1 RUE FERDINAND DE LESSEPS
CONTACT@POP-ARLES.FR
WWW.POP-ARLES.FR
09 51 73 22 25
- 32 - PRECIOUS PLASTIC PROVENCE B2**
1 RUE FERDINAND DE LESSEPS
PLASTIQUE@MILVI.ORG
INSTAGRAM @PRECIOUSPLASTICPROVENCE
06 76 06 22 97
- 27 - REGARDS A2**
3 AVENUE SALVADOR ALLENDE
ACCUEIL@REGARDS-ARLES.COM
WWW.REGARDS-ARLES.COM
04 90 18 20 63
- 20 - VÉTIV'ARLES B2**
16 TER RUE GASPARD MONGE
ASS.TEEF@ORANGE.FR
WWW.TEEF.FR
04 90 93 26 04 / 06 69 41 76 60

CENTRE VILLE

- 21 - ARLES LINUX F2**
MDVA, 3 BOULEVARD DES LICES
CONTACT@ARLES-LINUX.ORG
WWW.ARLES-LINUX.ORG
- 2 - BOCAL & CO E2**
23 BIS RUE DE LA RÉPUBLIQUE
MMUVS : 10H-14H / 15H-18H30
CONTACT@BOCALANDCO.FR
WWW.BOCALANDCO.FR
09 83 03 15 30
- 22 - CENTRE PERMANENT D'INITIATIVES POUR L'ENVIRONNEMENT E2**
1 RUE PARMENTIER
WWW.CPIERPA.FR
04 90 98 49 09
- 28 - CONVIVICITY F2**
PLACE DE LA CROISIÈRE
UN DIMANCHE SUR DEUX DE 15H À 18H
CONVICITY@LILO.ORG
WWW.CONVICITY.WORDPRESS.COM
- 14 - DRESSING COLLECTIF E1**
4 RUE DE L'HÔTEL DE VILLE (DÈS SEPTEMBRE)
MERCREDI, VENDREDI ET SAMEDI DE 11H À 19H
DRESSINGCOLLECTIF-ARLES@GMAIL.COM
INSTAGRAM @DRESSING__COLLECTIF
06 95 77 53 43
- 16 - FRINGUIERIE WONTANARA D2**
7 RUE DE LA ROQUETTE
LMMUVS : 10H-12H / 15H-18H
(SAUF LUNDI ET SAMEDI MATIN)
06 51 25 78 00
- 17 - L'ANGÉRIE D2**
38 RUE GENIVÈ
LANGERIEARLES@GMAIL.COM
INSTAGRAM @LANGERIE_ARLES
- 18 - LA FONTAINE DES LUNATIQUES E2**
12 RUE JOUVÈNE
JUGOUPIL@FREE.FR
06 21 44 09 84
- 24 - LA SEMAINE CONVIVENCIA D1**
BOULODROME DAILLAN, 36 AVENUE HERRIOT
DU 8 AU 12 JUILLET 2023
SEMAINE_CONVIVENCIA@LILO.ORG
WWW.LASEMAINECONVIVENCIA.ORG
06 76 72 80 04
- 25 - LA VERRERIE D1**
4 PLACE LEOPOLD MOULIAS
MERCREDIS ET ÉVÈNEMENTS
ACCUEIL@LAVERRERIEARLES.FR
WWW.LAVERRERIEARLES.FR
06 24 35 21 69
- 7 - LE VG D'ARLES E2**
PLACE FÉLIX REY
LMMUVS : 8H - 19H
CAFEDAUTREFOIS@GMAIL.COM
WWW.LACANTINEVEGETALE.FR
06 09 24 39 59
- 12 - MARTINGALE F1**
LUDOTHEQUE DU CENTRE-VILLE
MAS DES ENFANTS, RUE DES CARMÉLITES
MARTINGALE.ARLES@GMAIL.COM
WWW.MARTINGALE-ARLES.FR
07 66 15 51 31
- 13 - PARADE D2**
7 RUE DE LA ROQUETTE
LMMJV : 10H - 18H
INFO@PARADE-ARLES.ORG
WWW.PARADE-ARLES.ORG
INSTAGRAM @PARADE.ARLES
07 67 54 31 81
- 26 - PAYS D'ARLES EN TRANSITION F2**
MDVA, 3 BOULEVARD DES LICES
CONTACT@PAYSARLESENTRANSITION.ORG
WWW.PAYSARLESENTRANSITION.ORG
06 63 08 29 75
- 8 - PROJET VRAC E2**
1 RUE PARMENTIER
WWW.PAYS-ARLES.VRAC-ASSO.ORG/
04 90 98 49 09



COMPTOIRS D'ADHÉSION ET DE CHANGE À LA ROUE ARLESIENNE

2 - BOCAL & CO E2
23 BIS RUE DE LA RÉPUBLIQUE
MMUVS : 10H-14H / 15H-18H30

38 - DE NATURA RERUM F1
50 RUE DU REFUGE
11H-13H / 15H-19H